

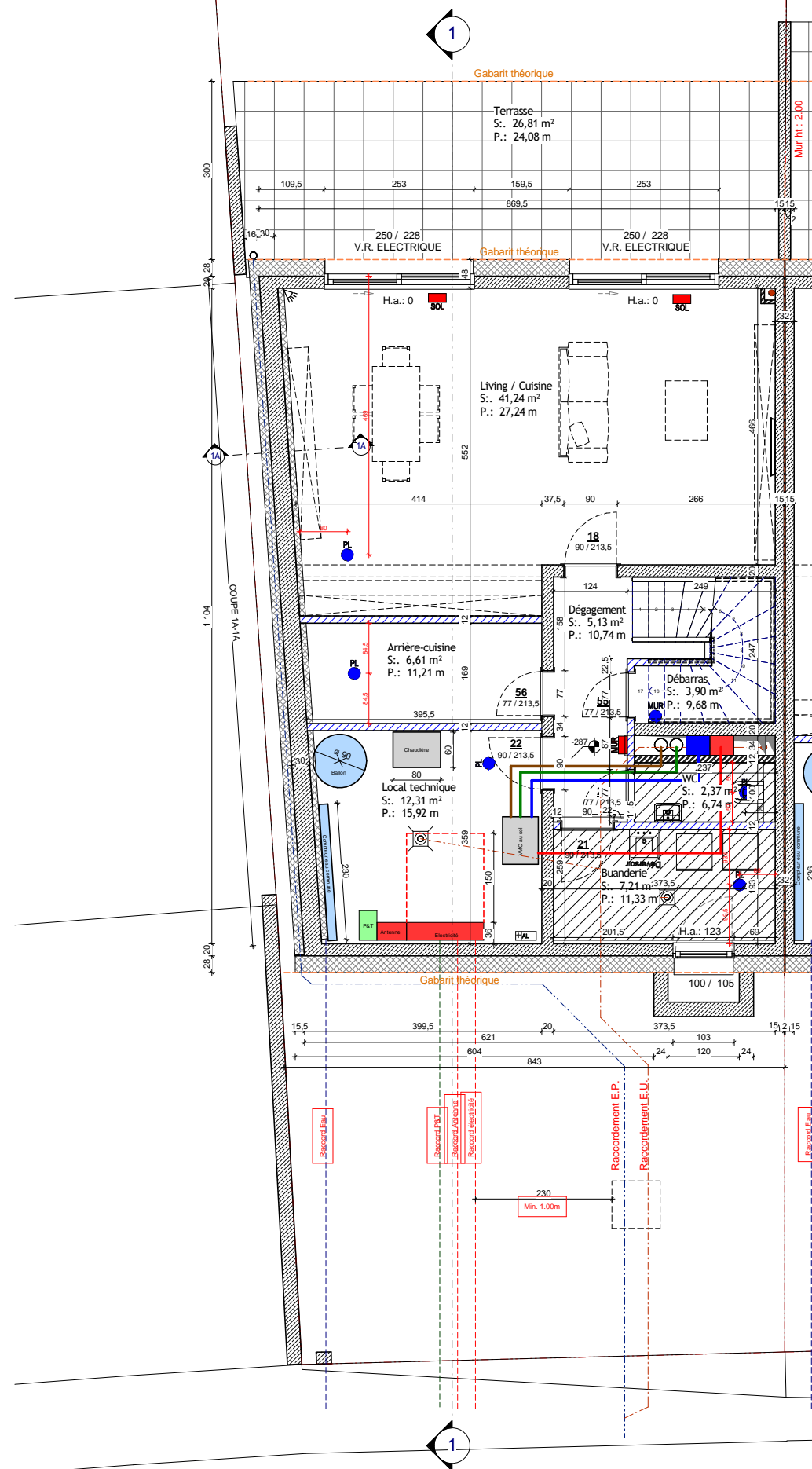

CHACQUE REVISION ANNUALE ET REMPLACE LES PLANS PRECEDENTS
Ce plan ne peut être transmis à un tiers sans l'autorisation de l'auteur.
Ce plan ne peut être reproduit, même partiellement, sous toute forme que ce soit
(photocopie, diapositive ou tout autre procédé) sans l'autorisation écrite de l'auteur.
TOUTES LES COTES SONT A CONTROLER PAR L'ENTREPRISE, TOUTE DIFFERENCE EST A SIGNALER SANS
DELAI A L'ARCHITECTE.
POUR LES OUVRAGES STATIQUES, CONSULTER LES PLANS D'INGENIEURS

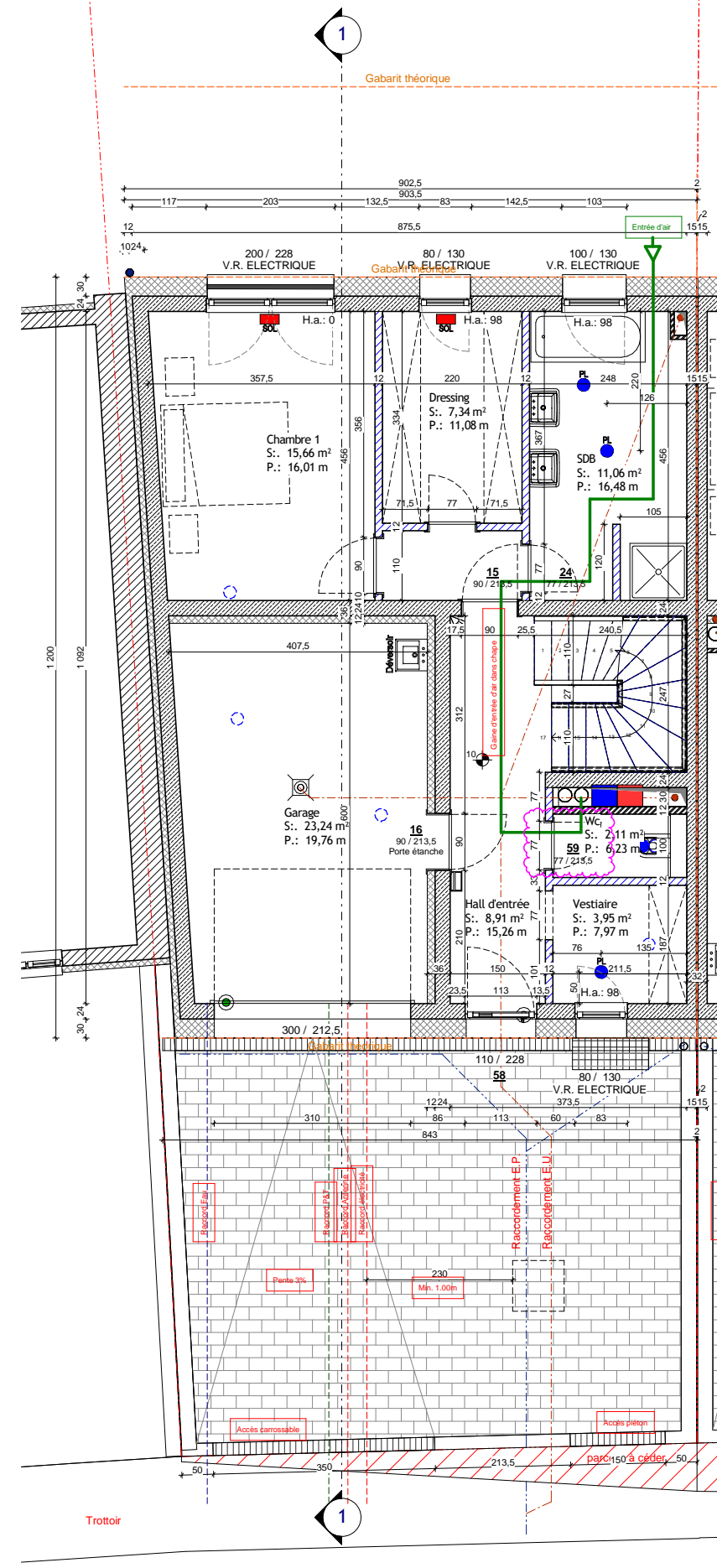

01_SOUS-SOL_GAUCHE_1/100



02_REZ-DE-CHAUSSÉE_GAUCHE_1/100

Ind.	Date:	Modifications:	Dess.	Phase
I	07.11.2017	Gauche: Modif. chemin rejet et entrée d'air, modif sens ouverture portes 28 et 59	T.L.	EX015
H	25.10.2017	Modif. chemin + couleur rejet et entrée d'air, épaisseur isolation	T.L.	EX014
G	27.07.2017	Maison Gauche: Ajout isolant mur moyen, modif. ventilation, modif. SdD ET+2	T.B.	EX013
F	10.07.2017	RDC: Aj. Cloisons, Modif. SdB Wc, Déversoir, S-T: Aj. SdB	T.B.	EX012
E	03.07.2017	RDC: Aj. Cloison; E1: Aj. Cloison et WC	M.S.	EX011
D	19.12.2016	S.S.: changement raccordement E.P.	M.F.	EX005
C	24.11.2016	Mise à jour murs suivant ingénieur, aj. pieux	M.F.	EX002
B	08.01.2016	Raccord E.U. et E.P. dans le trottoir	V.L.	DA003
A	14.12.2015	Maj suivant demande de la Commune	V.L.	DA002

ARCHITECTURE DAVREUX OLIVIER

371, route de Belval
L-4024 Esch / Alzette

TEL: 661 696 880
FAX:
E-MAIL: olivier.davreux@gmail.com

Maitre de l'ouvrage: **slugatux**

Pour: Monsieur Gérard Batting
8, rue des Champs
L-3912 Mondenange

Date: 28.10.2015

Dessiné: V.L.

Echelle: 1/100

Projet: **Maison unifamiliale**
rue de France à Belvaux
MAISON GAUCHE

Propriétaire:

Architecte:

Chantier N°: 114042.1

Sous-sol & Rez de chaussée

EX015

Feuille: 2G/3G

CHACUN DES VUS ANNULE ET REMPLACE LES PLANS PRÉCÉDENTS
Ce plan ne peut être transmis à un tiers sans l'autorisation de l'auteur.
Ce plan ne peut être reproduit, même partiellement, sous toute forme que ce soit.
TOUTES LES COTES SONT À CONTRÔLER PAR L'ENTREPRENEUR. TOUTE DIFFÉRENCE DOIT ÊTRE SIGNALÉE SANS DÉLAI À L'ARCHITECTE.
POUR LES DÉTAILS STATISTIQUES CONSULTER LES PLANS D'INGÉNIEURS

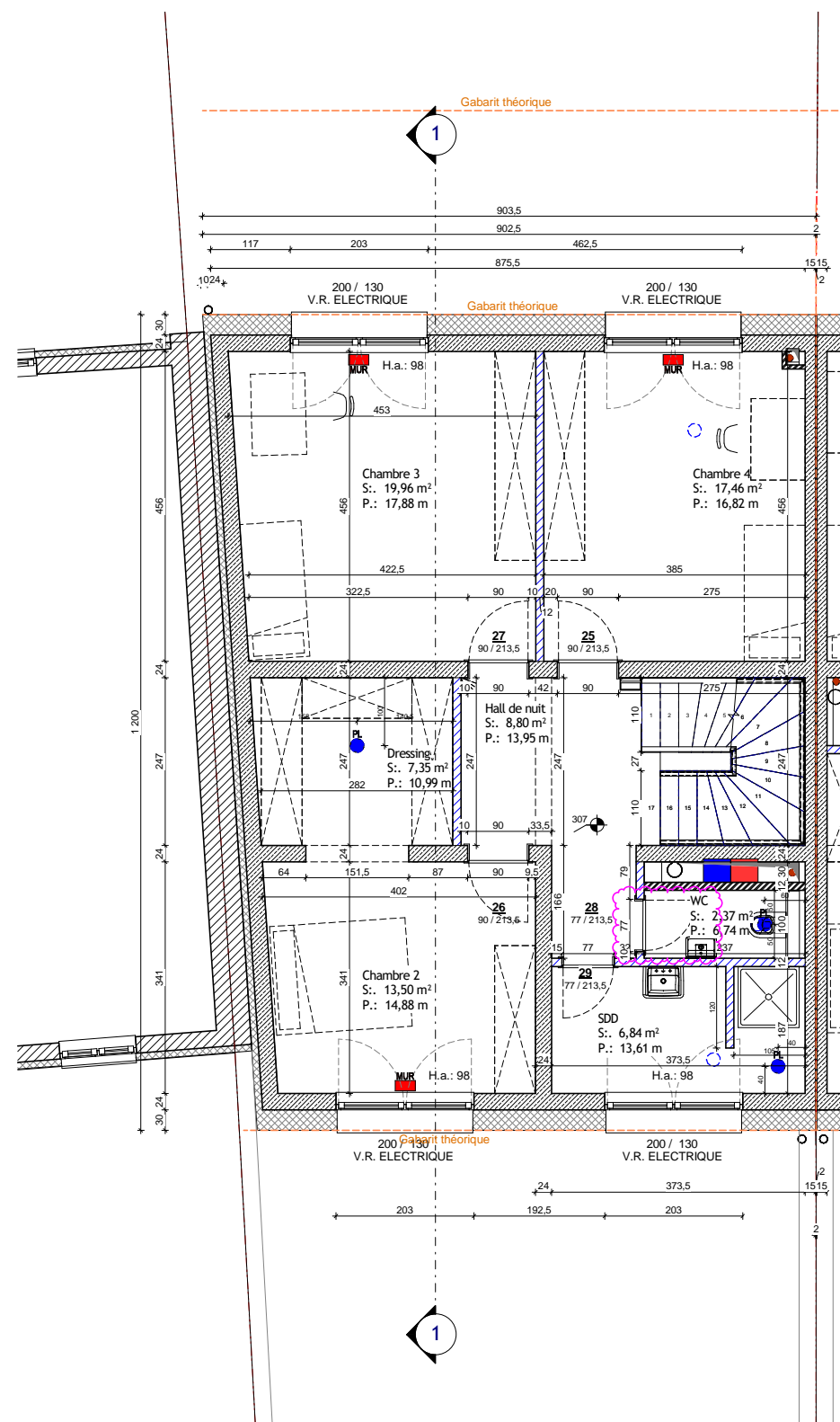

03_ETAGE 1_GAUCHE_1/100

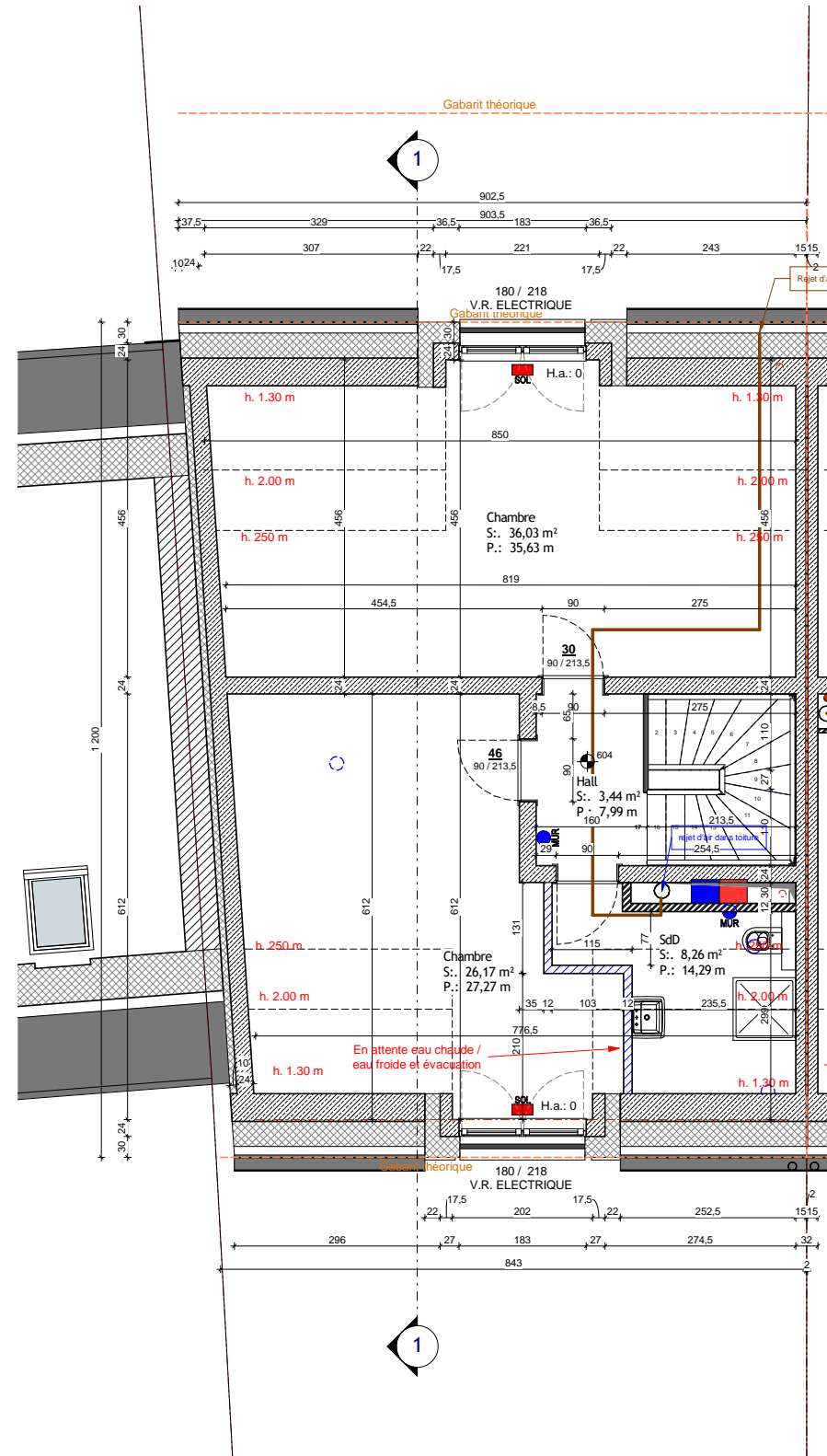

04_ETAGE 2_GAUCHE_1/100



F	07.11.2017	Gauche : Modif. chemin retiré et entrée d'air, modif sens ouverture portes 28 et 59	T.L.	EX015	
E	25.10.2017	Modif. chemin + couleur rejet et entrée d'air, épaisseur isolation	T.L.	EX014	
D	27.07.2017	Maison Gauche : Ajout isolant mur mitoyen, modif. ventilation, modif. Sdd ET+2	T.B.	EX013	
C	10.07.2017	RDC : Aj. Clasons, Modif. SoB WC, Déversoir, S-T; Aj. SdD	T.B.	EX012	
B	24.11.2016	Mise à jour murs suivant ingénieur, aj. pleux	M.F.	EX002	
A	14.12.2015	Maj suivant demande de la Commune	V.L.	DA002	
Ind.	Date:	Modifications:	Des.	Phase	

ARCHITECTURE D'AVREUX OLIVIER

371, route de Belval
L- 4024 Esch / Alzette

TEL: 661 696 980
FAX:
E-MAIL: olivier.davreux@gmail.com



Maître de l'ouvrage:  Pour: Monsieur Gérard Batting 8, rue des Champs L-3912 Mondorange	Date: 28.10.2015
	Dessiné:  V.L.
Echelle: 1/100	

Projet:	
Maison unifamiliale	
rue de France à Belvaux	
MAISON GAUCHE	

Chantier N°:114042.1	EX015
Etage 1 & Sous-toiture	Feuille: 4G/5G

CHACQUE REVISION ANNULE ET REMPLACE LES PLANS PRECEDENTS
Ce plan ne peut être transmis à un tiers sans l'autorisation de l'auteur.
Ce plan ne peut être reproduit, même partiellement, sous toute forme que ce soit
(photocopie, décalque, ou tout autre procédé) sans l'autorisation écrite de l'auteur.
TOUTES LES COTES SONT A CONTROLER PAR L'ENTREPRISE, TOUTE DIFFERENCE EST A SIGNALER SANS
DELAÏ A L'ARCHITECTE.
POUR LES OUVRAGES STATIQUES, CONSULTEZ LES PLANS D'INGENIEURS



CHACQUE RÉVISION ANNULE ET REMPLACE LES PLANS PRÉCÉDENTS
Ce plan ne peut être transmis à un tiers sans l'autorisation de l'auteur.
Ce plan ne peut être reproduit, même partiellement, sous toute forme que ce soit
(photocopie, décalque, ou tout autre procédé) sans l'autorisation écrite de l'auteur.
TOUTES LES COTES SONT À CONTRÔLER PAR L'ENTREPRISE, TOUTE DIFFÉRENCE EST À SIGNALER SANS
DÉLAI À L'ARCHITECTE.
POUR LES OUVRAGES STATIQUES, CONSULTEZ LES PLANS D'INGÉNIEURS

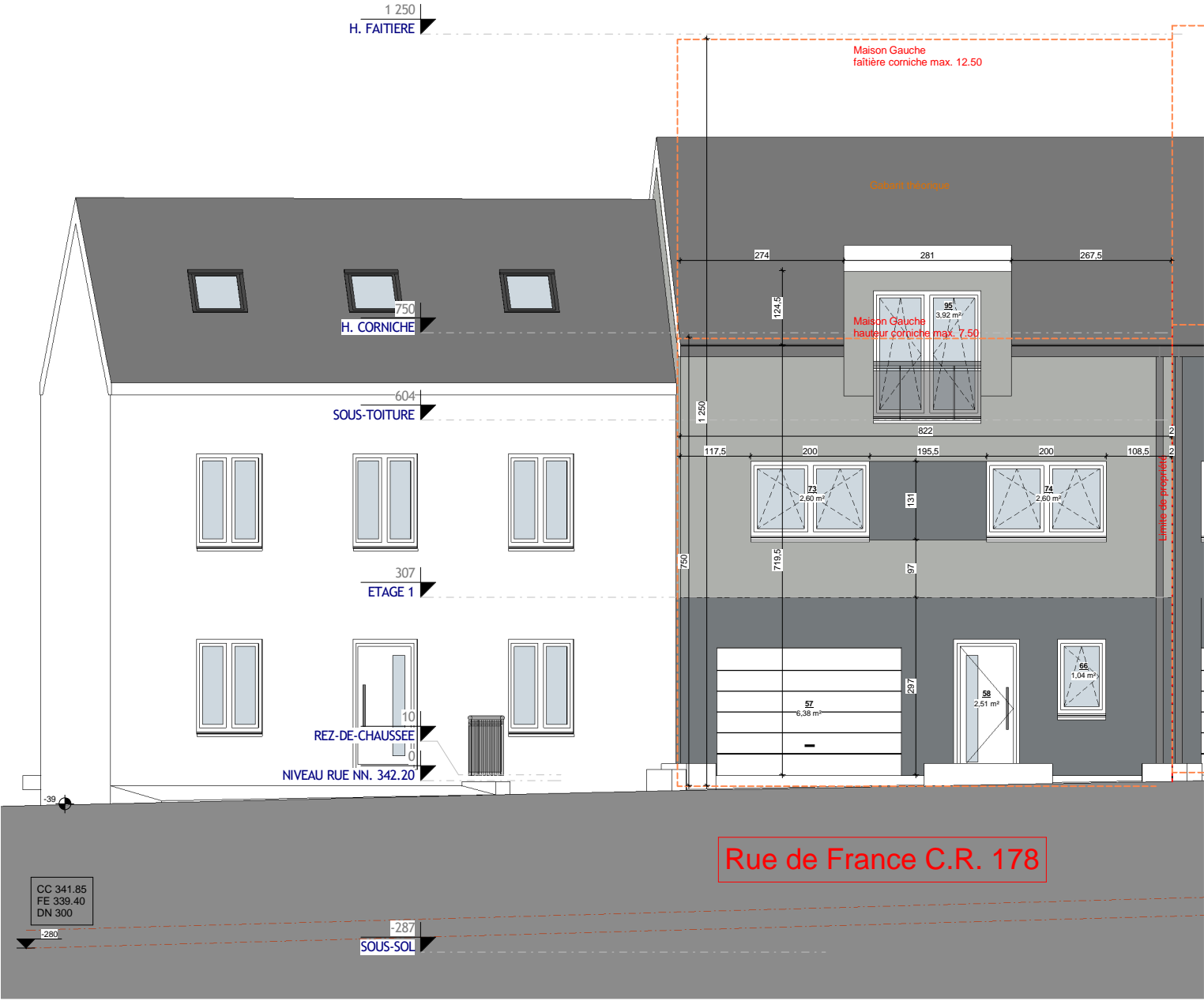

ELEVATION_PRINC_GAUCHE_1/100

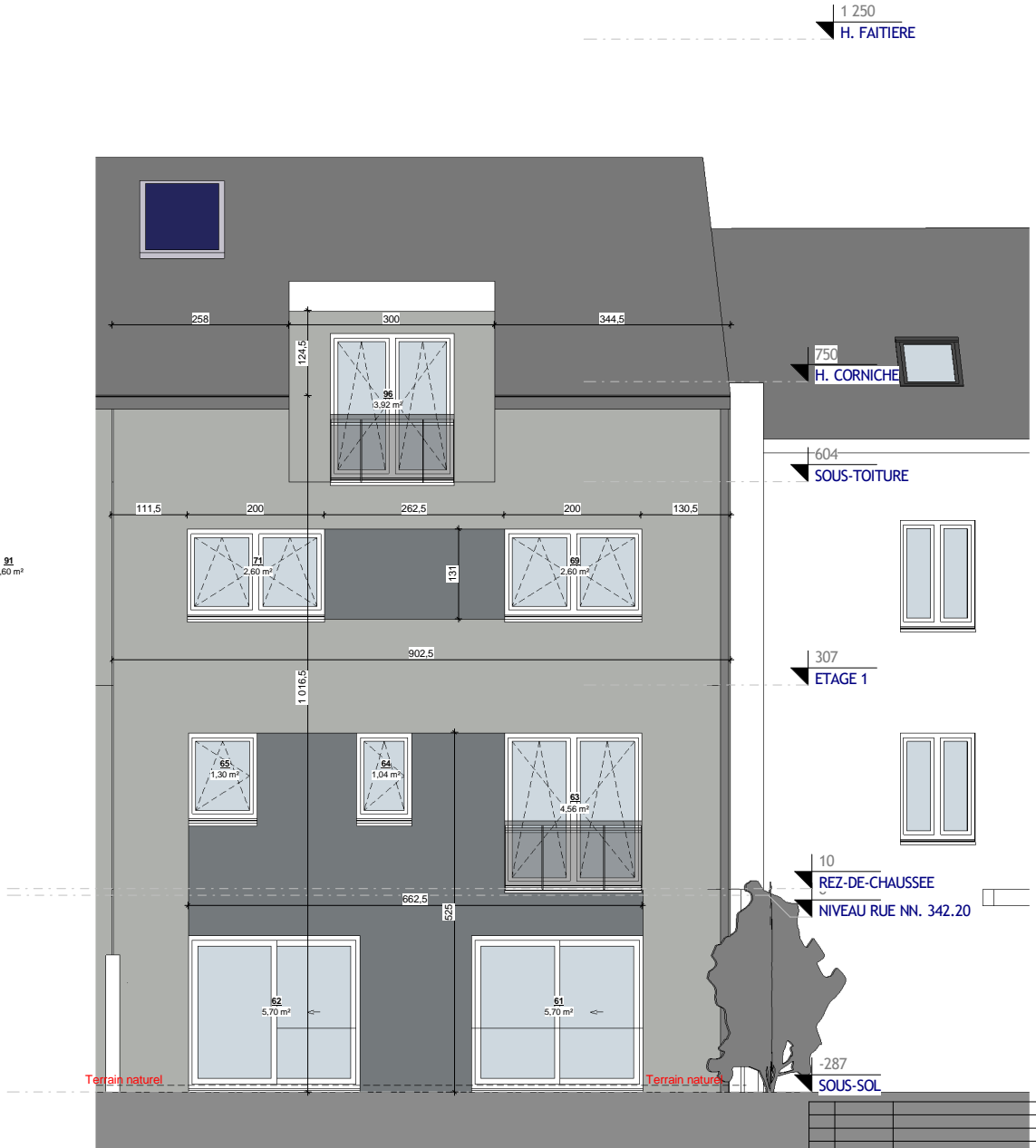

ELEVATION_POST_GAUCHE_1/100



Vue Elévation Princ.gauche



Vue Elévation Post.gauche

B 19.12.2016		S.S.: changement raccordement E.P.		M.F.	EX005
A 14.12.2015		Maj suivant demande de la Commune		V.L.	DA002
Ind.	Date:	Modifications:		Dess.	Phase
ARCHITECTURE DAVREUX OLIVIER					
371, route de Belval L-4024 Esch / Alzette TEL: 661 696 980 FAX: E-MAIL: olivier.davreux@gmail.com					
Maître de l'ouvrage:		Date:		28.10.2015	
Pour: slugalux		Monsieur Gérard Batting		Dessiné: V.L.	
8, rue des Champs		L-9912 Mondange		Echelle: 1/100	
Projet:		Propriétaire			
Maison unifamiliale		Architecte			
rue de France à Belvaux					
MAISON GAUCHE					
Chantier N°:114042.1		EX015			
Façade Principale & Postérieure		Feuille:		7G/8G	
<small>CHACUN DES VISIONS ANNULE ET REMPLACE LES PLANS PRECEDENTS Ce plan ne peut être transmis à un tiers sans l'autorisation de l'auteur. Ce plan ne peut être reproduit, même partiellement, sous toute forme que ce soit. (photocopie, décalque ou tout autre procédé) sans l'autorisation écrite de l'auteur. TOUTES LES COTES SONT A CONTRÔLER PAR L'ENTREPRENEUR. TOUTE DIFFÉRENCE DOIT ÊTRE SIGNALÉE SANS DÉLAI À L'ARCHITECTE. POUR LES DÉTAILS STATIQUES CONSULTER LES PLANS D'INGÉNIEURS</small>					