

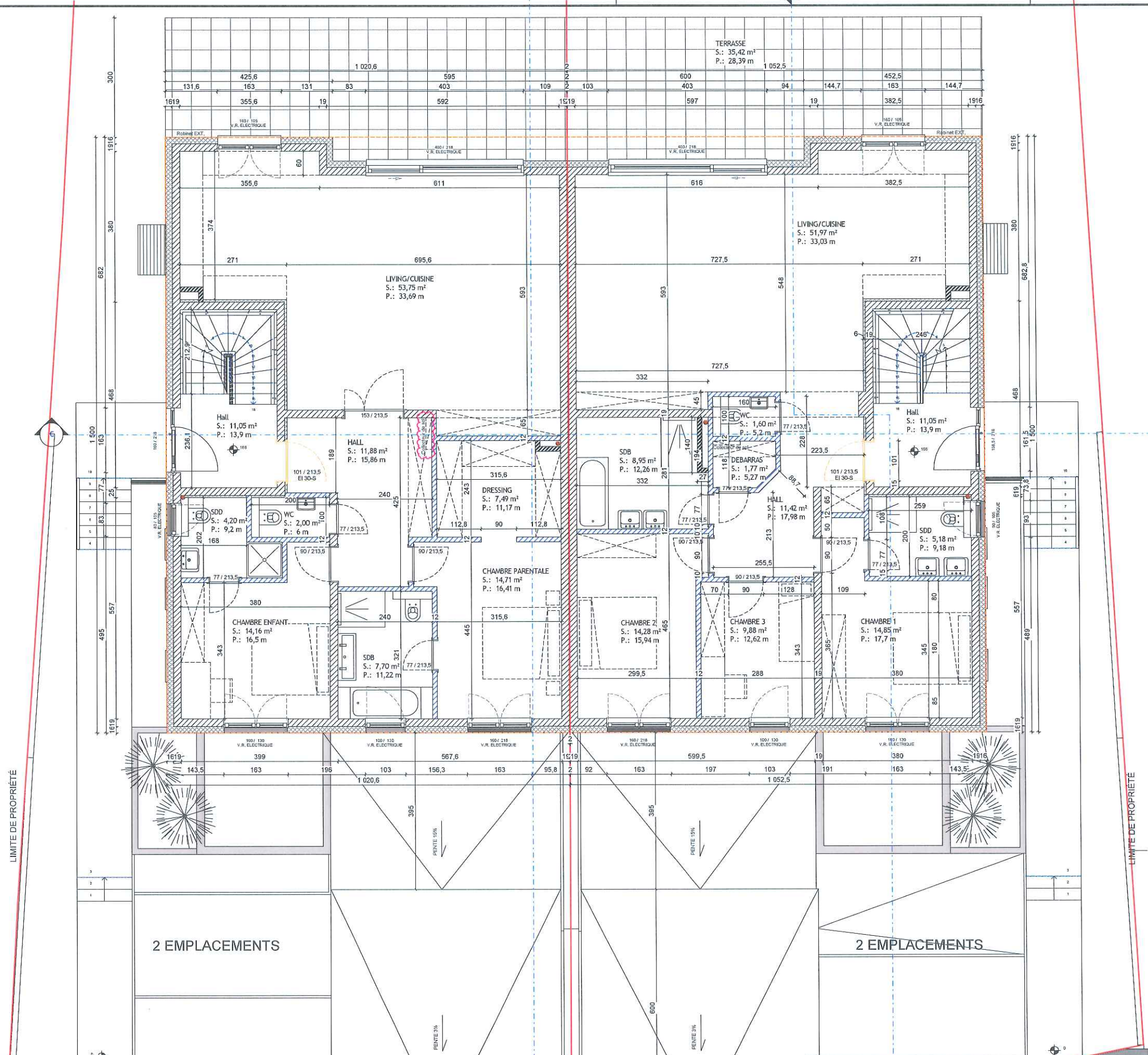

LIMITE DE PROPRIÉTÉ

LIMITE DE PROPRIÉTÉ

BORDURE INFRANCHISSABLE



Ind.	Date:	Modifications:	Dess.	Phase
H	23.05.2016	GRENIER: Nouv. aménagement intérieur, déplacement porte	M.N.	EX007
G	08.04.2016	S-S: Ajout dévioroir dans buand, 1+2, Ajout local nettoir, hall, REZ: Aménag. SDB, supp. mur-porte Hall-Liv., Terra: robinet ext., Grenier: Chang. prof. lucarne, dépl. velux, sensse d'ouverture porte	M.N.	EX006
F	09.03.2016	RDC + 1er: Dépl. porte chambre 1	M.N.	EX005
E	15.02.2016	S-S: dépl. mur cave 1 & 2, dépl. porte cave 1; RDC + 1er: Dépl. porte chambre 1; Grenier: ajout d'une porte	M.N.	EX004
D	08.02.2016	S-S: Ajout aération cave, Chang. orientation fenêtre; RDC: chang. mur porteur, aménag. hall, WC, Living; 1ER: aménag. int. identique au RDC; Grenier: aménagement en 2 greniers	M.N.	EX003
C	15.01.2016	S-S: Ajout aération cave; REZ: taille fenêtre SDB; Living porte agrandie; 1ER: aménagement intérieur	M.N.	EX002
B	19.11.2015	Adaptation suivant mesurage	M.N.	DA003
A	02.04.2015	Changement entrée garage suivant demande du Propriétaire & Chaussée	M.N.	DA002

Ind.	Date:	Modifications:	Dess.	Phase
------	-------	----------------	-------	-------

Bureau d'Architecture PAUL GZELLA sàrl
8, Val Saint André
L-1128 Luxembourg
TEL 263 00 192
FAX 263 00 195
E-MAIL gze@paulgzella.lu

Maître de l'ouvrage:
Stugalux Construction S.A.
95, rue du Kiem
L-8000 STRASSEN

Date: 20/11/2014
Dessiné: M.N.
Echelle: 1/100

Projet:
MAISONS BI-FAMILIALE JUMELLE

Propriétaire:
Architecte:

Chantier N°: EX007
REZ DE CHAUSSEE
Feuille: 3

CHACUN DES DESSINS AVALANT ET RESERVANT LES DROITS PROPRIETAIRES
Ce plan ne peut être reproduit, copié, diffusé ou utilisé sans l'autorisation écrite de l'architecte.
Tous droits réservés. Toute réimpression ou utilisation non autorisée sans la permission écrite de l'architecte est formellement interdite.
Tous droits réservés. Toute réimpression ou utilisation non autorisée sans la permission écrite de l'architecte est formellement interdite.

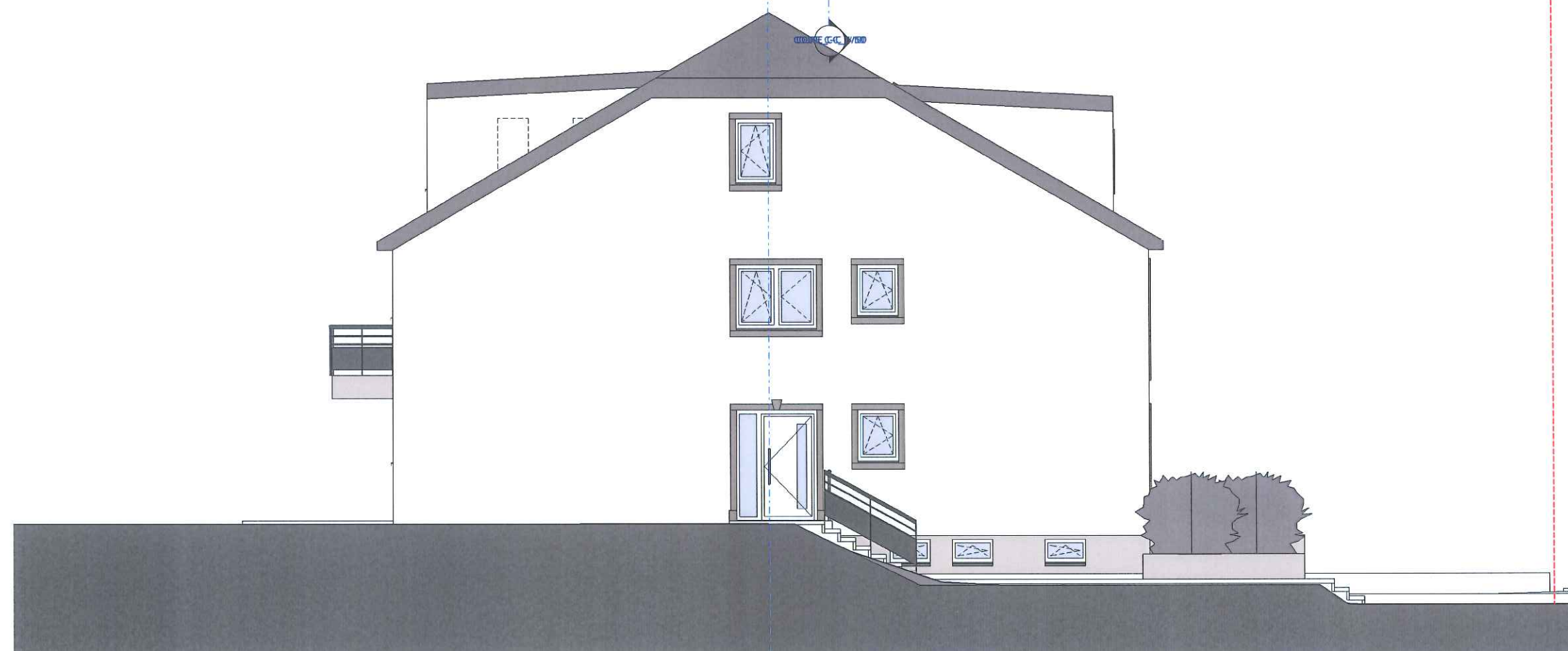
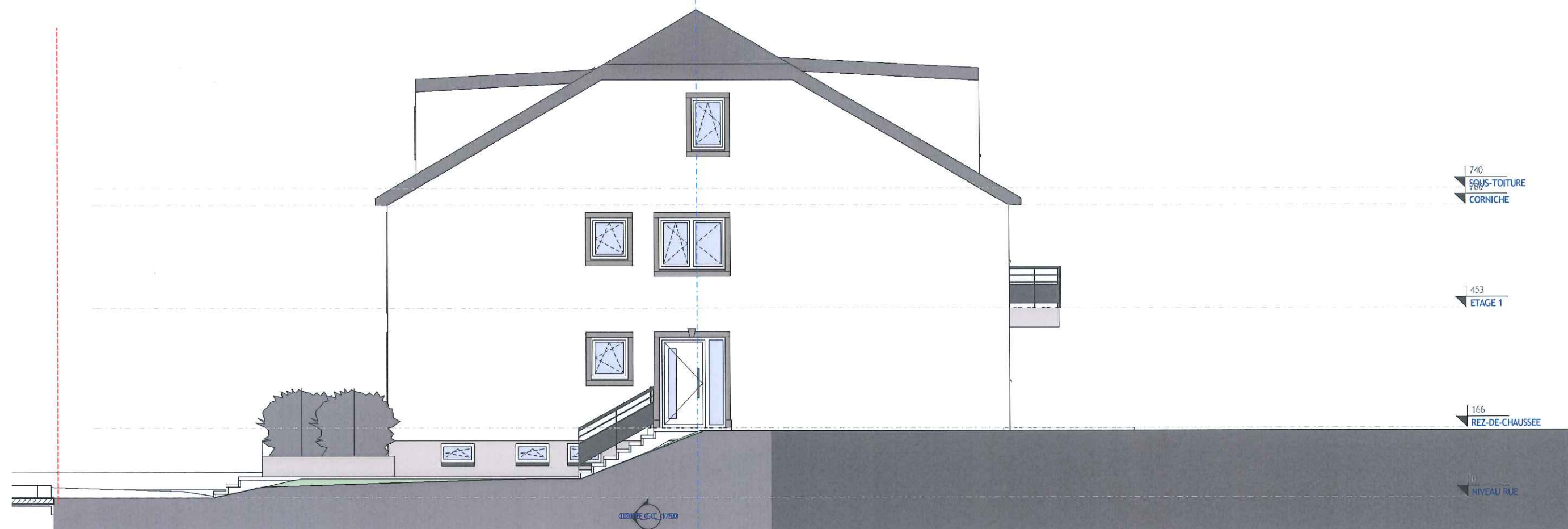

G	08.04.2016	S-S: Ajout déversoir dans buard, 1+2; Ajout local nettoir, hall; REZ: Aménag. SDO, supp. mur-sorte Hall-Liv., Terra, cabinet ext.; Grenier: Chang. prof. lucarne, dépl. velux, sense d'ouverture porte	M.N.	EX006					
D	08.02.2016	S-S: Ajout aération cave, Chang. orientation fenêtre; RDC: chang. mur porteur, aménage. hall; VC, Living; 1ER: aménage. Int. identique au RDC; Grenier: aménagement on 2 greniers	M.N.	EX003					
C	15.01.2016	S-S: Ajout aération cave; REZ: taille fenetre SDO, Living	M.N.	EX002					

Ind.	Date:	Modifications:	Dess.	Phas
------	-------	----------------	-------	------

Bureau d'Architecture PAUL GZELLA sàrl

8, Val Saint André
L-1128 Luxembourg

TEL 263 00 182
FAX 263 00 166
E-MAIL: gro@pg2.pl



Maître de ouvrage:



STUGALUX CONSTRUCTION S.A.
96, rue du Kiem
L-8000 STRASSEN

Date: 20/11/2014

Dessiné:  M.N.

Echelle: 1/100

Projet:

MAISONS BI-FAMILIALE
JUMELLEE

☐ Propriétaire

Architecte

Chantier N°:

EX007

FACADES LAT. GAUCHE & DROITE

Feuille:	8
----------	---

CHARGE MAXIMUM ANNUALE ET IMPLÈTE DES PLANS PRÉCÉDENTS
 Le plan ne peut être transformé à son tour sans l'approbation de l'Institut.
 Le plan ne peut être regroupé, même partiellement, sous toute forme que ne soit
 (philosophie, technique ou tout autre procédé) sans l'approbation écrite de l'Institut.

**POUR LES DÉTAILS, VOUS AVEZ À CONSULTER PAR L'ENTRÉE DÉDIÉE DIFFÉRENCE ET/À DEMANDER PAR
 EMAIL À L'ACADEMIE.**

SEUL LES QUINAIRES DIATRICHES CONTRÔLÉS LES PLANS D'INGÉNIEURS